

área terreno 4489.67m2  
área cerrada 910m2  
área cubierta 1872m2

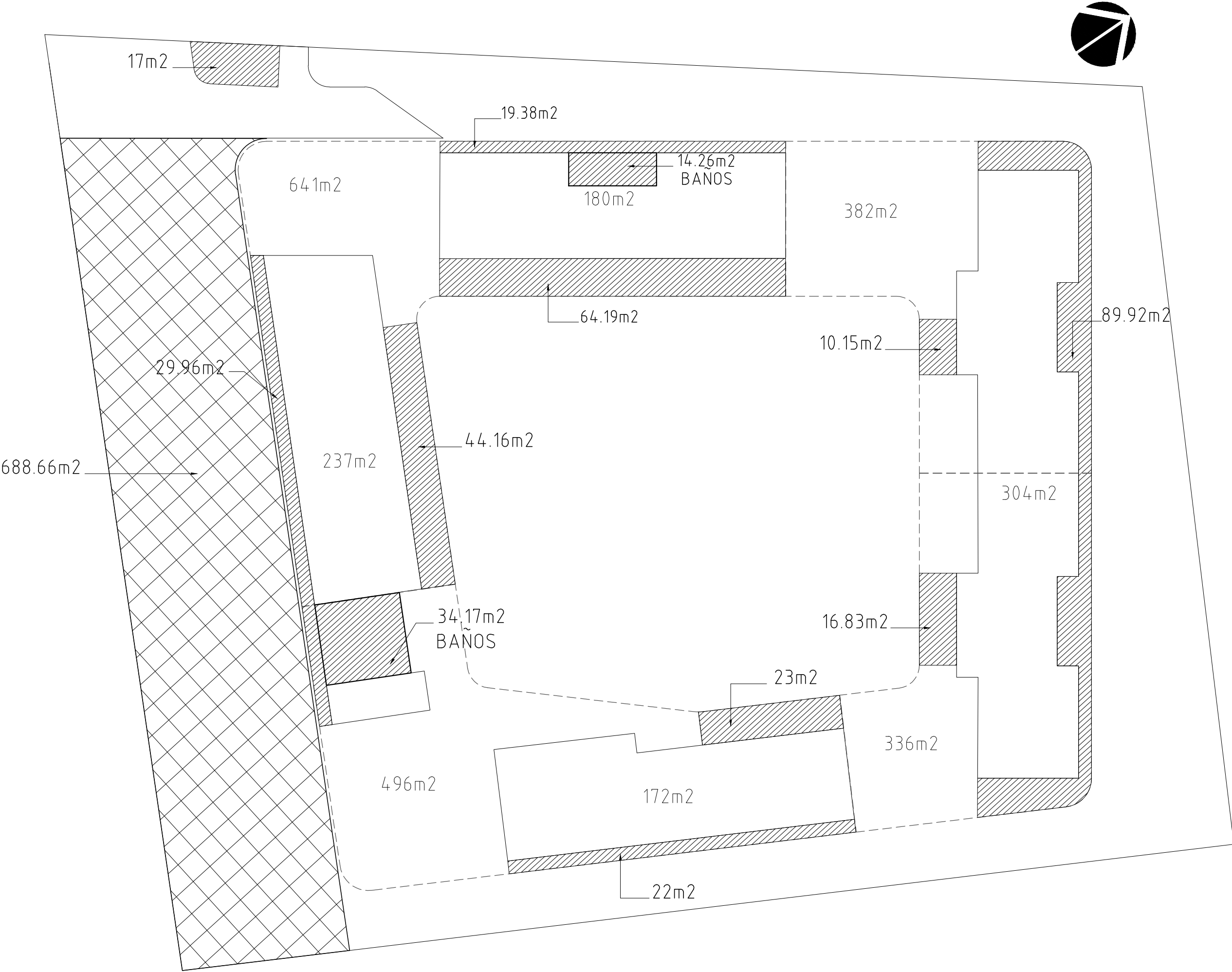

área terreno 4489.67m2  
área cerrada 910m2  
área cubierta 1872m2

Consideraciones para el cálculo

área a descontar: 385.02m2 s/IT00

	área edificada: 1487m2
	área de riesgo: 689m2 (estacionamiento)
	área de cálculo: 2176m2

ANEP

ÁREA DE PROYECTOS

DIRECCIÓN SECTORIAL DE INFRAESTRUCTURA

CONSEJO DIRECTIVO CENTRAL

OBRA:

Liceo 2 Paso Carrasco

LOCALIDAD:

PASO CARRASCO

FECHA:

ABRIL 2023

CALLE:

Avenida A la Playa s/n

DEPARTAMENTO:

CANELONES

ESCALA:

PLANO DE:

COMBATE Y PROTECCIÓN CONTRA INCENDIOS

ARQUITECTO:

JUAN CADREI CASTILLO

AYTE. de ARQUITO.:

TECNICO:

ALIBON RIEIRO

DIBUJANTE:

CALCULO DE AREAS

FIRMA:

FIRMA:

FIRMA:

L061

In01